



VAN ALLES WAT

Anne van den Brink

Specialist Ouderengeneeskunde,
Junior Onderzoeker

12 april 2016

de waalboog
zorg, welzijn en wonen



Radboudumc

UKON
universitair
kennisnetwerk
ouderenzorg
nijmegen



Casus

Dhr P

- Geboren in 1952, 2 broers, 2 zussen
- Na de lagere school gaan werken
- Vaste baan: meewerkend voorman in een fabriek op de afdeling inpakken
- Gehuwd, 3 kinderen
- 2000: bedrijfsongeval, daarna afgekeurd
- 2002: scheiding
- 2003: beide broers overlijden binnen 1 jaar
- 2004: moet stoppen met therapeutisch werken

Casus

2004-2007: ambulante begeleiding GGZ

- Angst- en stemmingsklachten
- Verstandelijke beperking (IQ 62)
- Grote moeite zichzelf alleen staande te houden, te zorgen voor een zinvolle en adequate daginvulling, en het onderhouden van sociale contacten
- Fysieke beperkingen door o.a. COPD, ernstige obesitas en diabetes mellitus

Casus

2005: opname PAAZ

- Depressie in engere zin
- Aanwijzingen voor persoonlijkheidsproblematiek

Casus

2012-2014: diverse opnames somatiek en psychiatrie

- Ziekenhuisopnames ivm longembolieën en exacerbaties COPD
- Gestopt met de dagbesteding
- Ernstige hoofdpijn obv spanning en slaapapnoe
- Opname GGZ ivm ernstige depressie
- Overplaatsing naar afdeling ouderenpsychiatrie ivm multimorbiditeit

Casus

Opname afdeling ouderenpsychiatrie

- Aanvullende diagnostiek
- Behandeling
- Dagprogramma
- Ontslag

MAPPING studie

A study on the characteristics, care needs
and quality of life of patients with both

Mental **A**nd **P**hysical **P**roblems residing **I**n Dutch **N**ursin**G** homes



MAPPING studie

Literatuuronderzoek

PubMed

APA ONLINE
HOME SITE MAP CONTACT
PsycINFO

CINAHL
Available via EBSCOhost

embase™
BIOMEDICAL ANSWERS



MAPPING studie

International Psychogeriatrics (2013), 25:4, 531–548 © International Psychogeriatric Association 2012
doi:10.1017/S1041610212002025

REVIEW

Residents with mental–physical multimorbidity living in long-term care facilities: prevalence and characteristics. A systematic review

Anne M. A. van den Brink,^{1,2} Debby L. Gerritsen,² Richard C. Oude Voshaar³ and Raymond T. C. M. Koopmans^{1,2}

¹*De Waalboog, Specialized Geriatric Care Centre “Joachim en Anna”, Nijmegen, the Netherlands*

²*Department of Primary and Community Care, Centre for Family Medicine, Geriatric Care and Public Health, Radboud University Nijmegen, Medical Centre, Nijmegen, the Netherlands*

³*University Center for Psychiatry and Interdisciplinary Center for Psychopathology of Emotion regulation, University Medical Center Groningen, University of Groningen, Groningen, the Netherlands*

MAPPING studie

Resultaten (1)

- Somatisch-psihiatrische multimorbiditeit: eerder regel dan uitzondering
- Prevalentie van chronisch somatisch-psihiatrische co-morbiditeit varieert van 0,5% tot 84,9%
- In vergelijking met 'reguliere' somatische verpleeghuiscliënten:
 - Jonger, vaker van het mannelijk geslacht en ongehuwd
 - Meer cognitieve stoornissen (anders dan dementie)
 - Meer gedragsproblemen

MAPPING studie

Resultaten (2)

- Risicofactoren somatisch-psychiatrische multimorbiditeit: uitsluitend studies waarin gekeken is naar somatische risicofactoren voor het krijgen van een depressie
 - pijn
 - CVA
 - aantal chronische aandoeningen
 - functionele beperkingen
 - zich ongezond voelen
- Geen onderzoek naar zorgbehoeften

MAPPING studie



MAPPING studie

Gegevens	Scores	Medicatie	Chronische aandoeningen	Verpleging	Patient	Hetero-anamnese
----------	--------	-----------	-------------------------	------------	---------	-----------------



Terug

Onderzoeksgegevens

Nummer	152	Opmerkingen vragenlijst	Beschrijvende diagnose (brief MMSE) 62 jarige man met somberheidsklachten een lichte verstandelijke beperking herbelevingen van een bedrijfsongeval Predisponerende factoren: 2000 Opname in 2005 vanwege depressie Luxerende factoren: juli 2012 stop verhuisd naar aanleunwoning bij Onderhoudende factoren: beperk Beschermende factoren: contact
Datum aangemaakt	23-8-2015		
Start vragenlijst		<input type="button" value="Start"/>	
Einde datainvoer		<input type="button" value="Stop"/>	
Patientnummer	152		
Verpleeghuisnummer	001		
Afdelingsnummer	002		
Meetmoment	T9		
Verzorgende	Anja		

Voortgang Vragenlijst ■

Medicatie	■	NPI-NH	■	MMSE	■	HAP	■
Chron. aandoeningen	■	CMAI	■	FAB	■	GPS-I	■
		CDS	■	GDS 15	■		
		CANE Verpleging	■	HADS A	■		
		AES 10	■	Mini SCAN	■		
		SWON/RISE	■	QOL	■		
		HAP T	■	CANE Patient	■		
				GPS	■		

MAPPING studie



Eerste resultaten

Antwoord op de eerste onderzoeksvraag

Casus

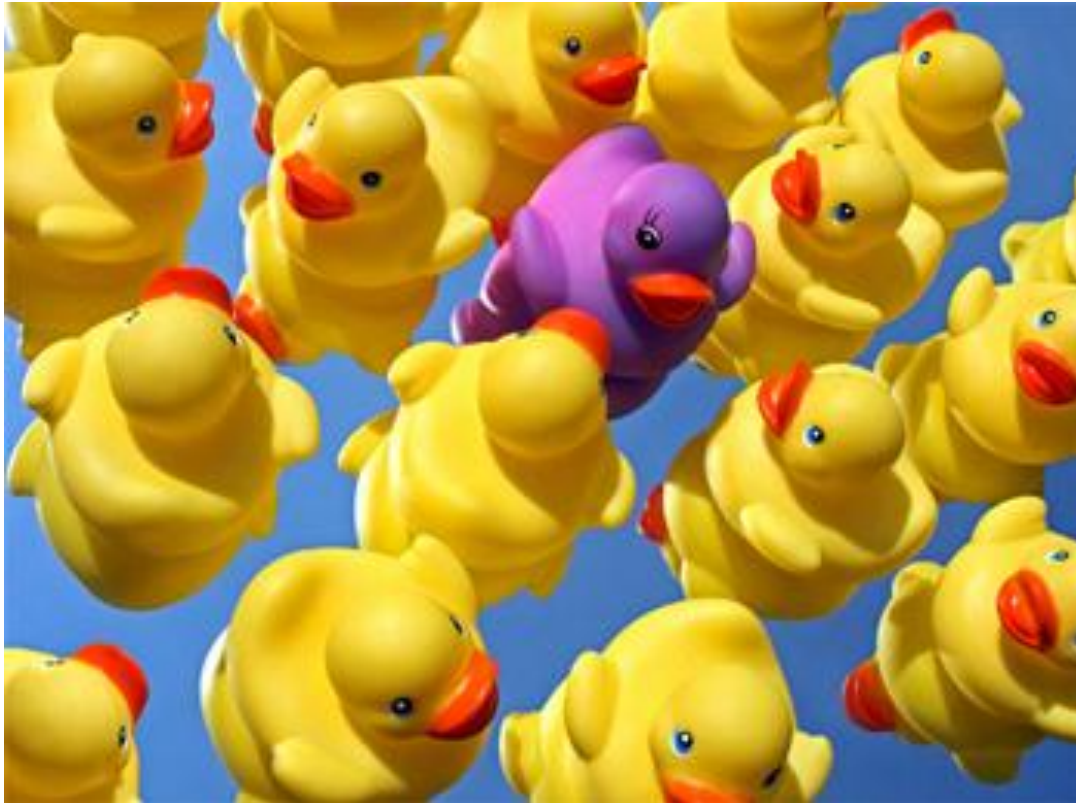

Discussie

